

256	45	235	12	402	12	245	18	213	45	
256	45	108	5 122	12	402	12	245	18	213	45
256	45	90	10 135	12	340	62 73	172	18	213	45
256	45	325	12	251	12	534			45	

**H<sub>pom.</sub> = 3.10 m**

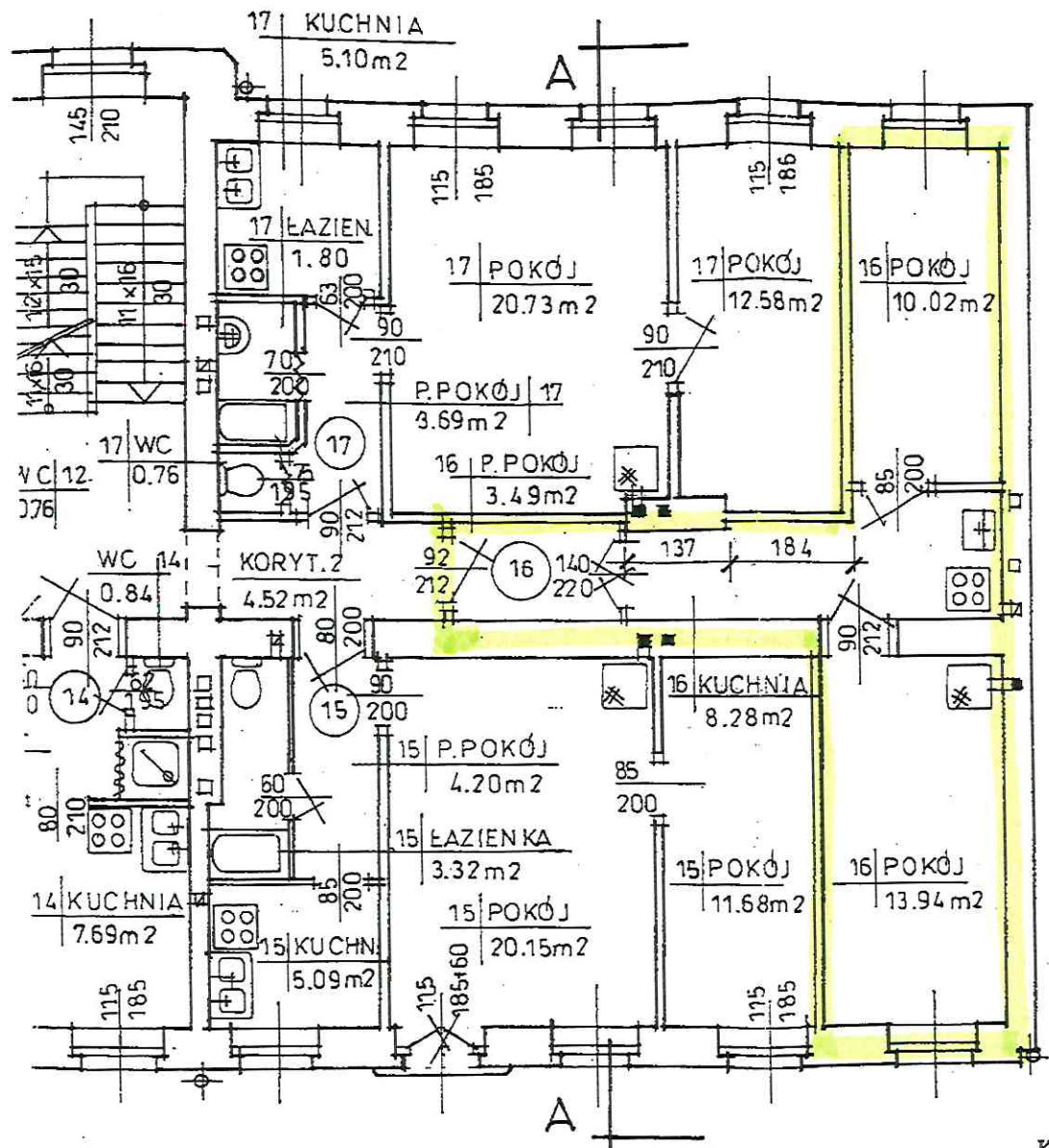

60	60	60	60	60	60	60
217	217	217	217	217	217	217
8	8	8	8	8	8	8
200	208	208	208	208	208	208
18	18	18	18	18	18	18
85	85	85	85	85	85	85
139	139	139	139	139	139	139
15	15	15	15	15	15	15
58	58	58	58	58	58	58
127	127	127	127	127	127	127
115	115	115	115	115	115	115
518	518	518	518	518	518	518
473	473	473	473	473	473	473
12	12	12	12	12	12	12
187	187	187	187	187	187	187
58	58	58	58	58	58	58
210	210	210	210	210	210	210
8	8	8	8	8	8	8
106	106	106	106	106	106	106
316	316	316	316	316	316	316
536	536	536	536	536	536	536
212	212	212	212	212	212	212
8	8	8	8	8	8	8
60	60	60	60	60	60	60

151	8	80	45	100	7 133	12	376	12	218	18	260
142	97	15	100	7 133	12	376	12	218	18	260	42
239	30	240	12								

Katarzyna Brachowicz-Barszcz  
 UPRAWNIENIA BUDOWLANE  
 NR EWIDENCYJNY ŁÓDź/2092/ÓWOK/13  
 Wykonywanie robótami budowlanymi bez ograniczeń  
 w specjalności konstrukcyjno-budowlanej  
 mgr inż. HANNA ONOPA  
 upr. bud. nr 199/89/Wt na podst.  
 §2 ust.1 p.1, §5 ust.1 u.1, §13 ust.1 p.2  
 93-009 Łódź, ul. Bednarska 9/137

**- 1 : 100**  
**WEJ OFICYNY**

INWENTARYZACJA ARCH. - BUD. BUDYNKÓW MIESZKALNYCH : PRAWEJ I POPRZECZNEJ OFICYNY ORAZ BUDYNKU GOSPODARCZEGO LEWEJ OFICYNY	
ŁÓDź UL. PRASKA NR. 10	
RZUT II - go PIĘTRA - budynek prawej oficyny	1 : 100
Wykonał : mgr.inż.Hanna Onopa	<i>H. Onopa</i>
Październik 2005 r.	Rys. nr. 4





